BODELOC
Localisez économisez

+33 (0)6 43 92 77 88
info@bodeloc.com

www.bodeloc.com

# La télématique IOTBOX pour un suivi efficace de votre activité

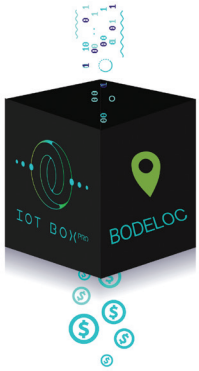


- La plateforme IOTBOXpro remonte les informations de votre activité terrain depuis vos véhicules : localisation, suivi en temps réel, rapports de gestion (véhicules, clients, employés...), notifications sur alertes, et vous permets ainsi d'améliorer votre qualité de service et de réaliser des économies de temps et d'argent.

- Tous nos outils et fonctionnalités sont personnalisés en fonction de votre entreprise et votre activité.

- Accédez à tout moment à vos informations (notifications, rapports, temps réels,...) sur votre téléphone via notre application ou votre ordinateur (plateforme web).

- Profitez des dernières technologies modernes et fiables et bénéficiez des mises à jour régulières.

- Bénéficiez d'un accompagnement permanent depuis l'élaboration de votre projet, l'installation et mise en place chez vous des outils adéquats, et toute l'année, grâce à nos équipes de proximité.

## NOS SOLUTIONS

- Éco-conduite
- Géolocalisation
- Solution pour le contrôle de maintenance de votre flotte
- Solutions métier :
  - Gestion du froid
  - Gestion des assets (grues, bennes, conteneurs, etc.)
  - Alarmes pour transport d'objets à forte valeur
- Sécurité (vol carburant, ouverture de portes, etc.)
- Rapports détaillés et automatisés
- Gestion de zone
- Gestion de remorques
- Bouton vie privée
- Alertes et notifications
- Identification de vos personnels dans les véhicules
- Validation des heures de travail et des facturations
- Gestion des autonomies des véhicules électriques
- Messagerie et communication avec les conducteurs

107 Avenue Henri Fréville,
35000 Rennes Cedex, France

*Powered by* IOT BOX PRO

BODELOC
Localisez économisez

+33 (0)6 43 92 77 88
info@bodeloc.com

www.bodeloc.com

# WEB Tachy

**IOTBOXpro WEB Tachy Solution est un grand pas en avant dans le téléchargement de fichiers de données de tachygraphe à distance. La solution est facilement gérable et ne nécessite aucune installation de logiciel complexe. Tout est accessible via une page web. Vous pouvez désormais télécharger des fichiers tachygraphiques depuis n'importe quel endroit et depuis n'importe quel PC avec accès à Internet.**

## ACCÈS WEB

Accédez et téléchargez les fichiers de tachygraphe de l'ensemble de votre flotte à partir d'une seule interface basée sur un navigateur Web. Compatible avec les navigateurs sur toutes les plates-formes, ne nécessite aucune installation ou plug-ins supplémentaires.

## REMONTÉE DES DONNÉES EN TEMPS RÉEL

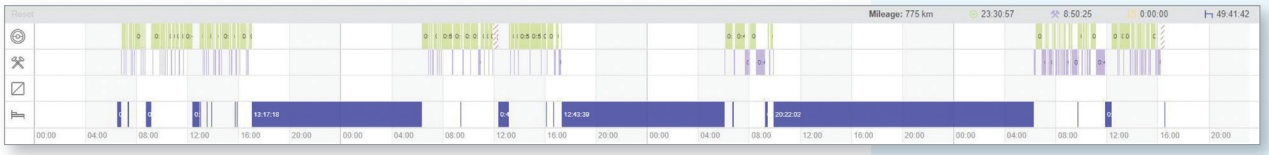


## HORAIRES

Une fois que vous avez créé un horaire, les fichiers de tachygraphe sélectionnés seront téléchargés automatiquement. Les données seront téléchargées à chaque période définie, par exemple une fois par semaine, une fois par mois, etc.

107 Avenue Henri Fréville,
35000 Rennes Cedex, France

*Powered by* IOT BOX PRO

BODELOC
Localisez économisez

+33 (0) 6 43 92 77 88
info@bodeloc.com

www.bodeloc.com

## STOCKAGE SÉCURISÉ DES FICHIERS DU TACHYGRAPHE

Les données sont stockées sur un serveur sécurisé et sont accessibles uniquement par vos utilisateurs autorisés.

## VISUALISATION DES INFRACTIONS

21 Dec 2020 – 24 Dec 2020

| Date | Beginning | Infringement | Description | Seriousness |
|---|---|---|---|---|
| 22 Dec 2020 > | 12:16:40 | Break | Exceeded uninterrupted driving time of 4 h 30 min | Serious |
| 24 Dec 2020 > | 16:19:41 | Break | Exceeded uninterrupted driving time of 4 h 30 min | Serious |

## SUR LA PLATEFORME IOTBOXPRO

40 s auparavant (07 Janv 2021 10:29:49)
Les Ages 2-4, Baulmes 1446, Orbe, Switzerland

| | | | | |
|---|---|---|---|---|
| 22 Km/h | 628 m | 401066 Km | 16 | 46.7770889 6.5090474 |

Valeurs des Capteurs:

| | |
|---|---|
| APC: On (1 h 3 min auparavant) | K-LINE speed: 22.00 Km/h |
| K-LINE Odometer: 401070.00 Km | K-LINE Driver 1 working state: Conduite (3.00) |
| K-LINE Driver 1: 1000000014387402 | Driver 1 Cumulative Driving Time: Non Disponible |
| K-LINE Driver 1 card: 1.00 | K-LINE Timestamp: 1610011794.00 |
| K-LINE Distance of current journey: 13101.00 | K-LINE Driver card1 issuing member state: 10.00 |
| Tension Batterie: 28.05 V | Altitude: 628.00 Altitude |
| K-LINE Driver 1 time rel state: Non Disponible | Eco Drive Value: Non Disponible |
| IMSI: 228017001628928.00 | ALLCAN: Acc Pedal: 53.00 % |
| ALLCAN: RPM: 806.00 tpm | ALLCAN: Engine work time in minutes: 727668.00 minutes |
| ALLCAN: Total Engine work time in minutes: Non Disponible | ALLCAN: Total Vehicle Mileage: 401070.51 Km |
| ALLCAN: Engine Temperature: 78.00 °C | ALLCAN: Fuel Level: 82.00 % |
| ALLCAN: Fuel Consumed: 1742275.00 Litres | ALLCAN: Engine load: 51.00 % |
| ALLCAN: Vehicle Speed: 22.00 Km/h | Solde litre réservoir: 328.00 l |
| ALLCAN: Adblue: 47.00 % | |

Etat de maintenance:

Maintenance: Expiré depuis 68 jours

Conducteurs:

[redacted]
Conduite 12 min
Conduite journalière démarrée à 07 Janv 2021 06:49:23
6 h 59 min de conduite restant aujourd'hui
52 h de conduite restant cette semaine
79 h de conduite restant pour cette quinzaine

## RAPPORT

| | | | | | | | | | | | | | | |
|---|---|---|---|---|---|---|---|---|---|---|---|---|---|---|
| 1 | I ALVES Alberto | 06 Janvier 2021 04:46:30 | ----- | ----- | ----- | ----- | 5:06:04 | 2:21:25 | 0:00:00 | 3:06:37 | 7:27:29 | ----- | ----- | 322 Km |
| 1.1 | 06 Janvier 2021 04:46:30 | 06 Janvier 2021 04:46:30 | Insérée | Travail | T | CL 010 | 0:00:00 | 0:21:00 | 0:00:00 | 0:00:00 | 0:21:00 | Conducteur | Couleur Unique | 1.00 Km |
| 1.2 | 06 Janvier 2021 05:07:30 | 06 Janvier 2021 05:07:30 | Insérée | Conduite | T | CL 010 | 1:30:04 | 0:00:00 | 0:00:00 | 0:00:00 | 1:30:04 | Conducteur | Couleur Unique | 89 Km |
| 1.3 | 06 Janvier 2021 06:37:34 | 06 Janvier 2021 06:37:34 | Insérée | Repos | U | CL 010 | 0:00:00 | 0:00:00 | 0:00:00 | 1:31:55 | 0:00:00 | Conducteur | Couleur Unique | 0.00 Km |
| 1.4 | 06 Janvier 2021 08:09:29 | 06 Janvier 2021 08:09:29 | Insérée | Conduite | T | CL 010 | 0:02:00 | 0:00:00 | 0:00:00 | 0:00:00 | 0:02:00 | Conducteur | Couleur Unique | 0.00 Km |
| 1.5 | 06 Janvier 2021 08:11:29 | 06 Janvier 2021 08:11:29 | Insérée | Travail | T | CL 010 | 0:00:00 | 0:02:00 | 0:00:00 | 0:00:00 | 0:02:00 | Conducteur | Couleur Unique | 1.00 Km |
| 1.6 | 06 Janvier 2021 08:13:29 | 06 Janvier 2021 08:13:29 | Insérée | Conduite | T | CL 010 | 0:26:00 | 0:00:00 | 0:00:00 | 0:00:00 | 0:26:00 | Conducteur | Couleur Unique | 31 Km |
| 1.7 | 06 Janvier 2021 08:39:29 | 06 Janvier 2021 08:39:29 | Insérée | Repos | T | CL 010 | 0:00:00 | 0:00:00 | 0:00:00 | 0:07:00 | 0:00:00 | Conducteur | Couleur Unique | 0.00 Km |
| 1.8 | 06 Janvier 2021 08:46:29 | 06 Janvier 2021 08:46:29 | Insérée | Conduite | T | CL 010 | 1:04:00 | 0:00:00 | 0:00:00 | 0:00:00 | 1:04:00 | Conducteur | Couleur Unique | 59 Km |
| 1.9 | 06 Janvier 2021 09:50:29 | 06 Janvier 2021 09:50:29 | Insérée | Travail | T | CL 010 | 0:00:00 | 0:17:00 | 0:00:00 | 0:00:00 | 0:17:00 | Conducteur | Couleur Unique | 0.00 Km |
| 1.10 | 06 Janvier 2021 10:07:29 | 06 Janvier 2021 10:07:29 | Insérée | Repos | U | CL 010 | 0:00:00 | 0:00:00 | 0:00:00 | 0:06:00 | 0:00:00 | Conducteur | Couleur Unique | 0.00 Km |
| 1.11 | 06 Janvier 2021 10:13:29 | 06 Janvier 2021 10:13:29 | Insérée | Travail | T | CL 010 | 0:00:00 | 0:03:00 | 0:00:00 | 0:00:00 | 0:03:00 | Conducteur | Couleur Unique | 0.00 Km |
| 1.12 | 06 Janvier 2021 10:16:29 | 06 Janvier 2021 10:16:29 | Insérée | Repos | U | CL 010 | 0:00:00 | 0:00:00 | 0:00:00 | 0:05:05 | 0:00:00 | Conducteur | Couleur Unique | 0.00 Km |
| 1.13 | 06 Janvier 2021 10:21:34 | 06 Janvier 2021 10:21:34 | Insérée | Travail | T | CL 016 | 0:00:00 | 0:16:37 | 0:00:00 | 0:00:00 | 0:16:37 | Conducteur | Couleur Unique | 0.00 Km |
| 1.14 | 06 Janvier 2021 10:38:11 | 06 Janvier 2021 10:38:11 | Insérée | Repos | U | CL 016 | 0:00:00 | 0:00:00 | 0:00:00 | 0:41:25 | 0:00:00 | Conducteur | Couleur Unique | 0.00 Km |
| 1.15 | 06 Janvier 2021 11:19:36 | 06 Janvier 2021 11:19:36 | Insérée | Conduite | T | CL 016 | 1:00:00 | 0:00:00 | 0:00:00 | 0:00:00 | 1:00:00 | Conducteur | Couleur Unique | 69 Km |
| 1.16 | 06 Janvier 2021 12:19:36 | 06 Janvier 2021 12:19:36 | Insérée | Travail | T | CL 016 | 0:00:00 | 0:16:47 | 0:00:00 | 0:00:00 | 0:16:47 | Conducteur | Couleur Unique | 0.00 Km |
| 1.17 | 06 Janvier 2021 12:36:23 | 06 Janvier 2021 12:36:23 | Insérée | Repos | U | CL 016 | 0:00:00 | 0:00:00 | 0:00:00 | 0:12:13 | 0:00:00 | Conducteur | Couleur Unique | 0.00 Km |
| 1.18 | 06 Janvier 2021 12:48:36 | 06 Janvier 2021 12:48:36 | Insérée | Conduite | T | CL 016 | 0:24:00 | 0:00:00 | 0:00:00 | 0:00:00 | 0:24:00 | Conducteur | Couleur Unique | 18.00 Km |
| 1.19 | 06 Janvier 2021 13:12:36 | 06 Janvier 2021 13:12:36 | Insérée | Travail | T | CL 016 | 0:00:00 | 0:21:01 | 0:00:00 | 0:00:00 | 0:21:01 | Conducteur | Couleur Unique | 0.00 Km |
| 1.20 | 06 Janvier 2021 13:33:37 | 06 Janvier 2021 13:33:37 | Insérée | Repos | U | CL 016 | 0:00:00 | 0:00:00 | 0:00:00 | 0:15:59 | 0:00:00 | Conducteur | Couleur Unique | 0.00 Km |
| 1.21 | 06 Janvier 2021 13:49:36 | 06 Janvier 2021 13:49:36 | Insérée | Conduite | T | CL 016 | 0:24:00 | 0:00:00 | 0:00:00 | 0:00:00 | 0:24:00 | Conducteur | Couleur Unique | 31 Km |
| 1.22 | 06 Janvier 2021 14:13:36 | 06 Janvier 2021 14:13:36 | Insérée | Travail | T | CL 016 | 0:00:00 | 0:05:00 | 0:00:00 | 0:00:00 | 0:05:00 | Conducteur | Couleur Unique | 3.00 Km |
| 1.23 | 06 Janvier 2021 14:18:36 | 06 Janvier 2021 14:18:36 | Insérée | Conduite | T | CL 016 | 0:16:00 | 0:00:00 | 0:00:00 | 0:00:00 | 0:16:00 | Conducteur | Couleur Unique | 19.00 Km |
| 1.24 | 06 Janvier 2021 14:34:36 | 06 Janvier 2021 14:34:36 | Insérée | Travail | T | CL 016 | 0:00:00 | 0:36:00 | 0:00:00 | 0:00:00 | 0:36:00 | Conducteur | Couleur Unique | 1.00 Km |
| 1.25 | 06 Janvier 2021 15:10:36 | 06 Janvier 2021 15:10:36 | Insérée | Repos | U | CL 016 | 0:00:00 | 0:00:00 | 0:00:00 | 0:07:00 | 0:00:00 | Conducteur | Couleur Unique | 0.00 Km |
| 1.26 | 06 Janvier 2021 15:17:36 | 06 Janvier 2021 15:17:36 | Insérée | Travail | T | CL 016 | 0:00:00 | 0:03:00 | 0:00:00 | 0:00:00 | 0:03:00 | Conducteur | Couleur Unique | 0.00 Km |
| 1.27 | 06 Janvier 2021 15:20:36 | 06 Janvier 2021 15:20:36 | Insérée | Repos | U | CL 016 | 0:00:00 | 0:00:00 | 0:00:00 | 0:00:00 | 0:00:00 | Conducteur | Couleur Unique | 0.00 Km |

107 Avenue Henri Fréville,
35000 Rennes Cedex, France

Powered by IOT BOX PRO

BODELOC
Localisez économisez

+33 (0)6 43 92 77 88
info@bodeloc.com

www.bodeloc.com

# Sécurité : renforcer ses outils de pilotage

- Géolocalisation en temps réel
- Tracés
- Statut du véhicule
- Gestion des ouvertures de portes
- Vidéo sur évènement
- Historique des trajets
- Coupure moteur
- Notification de sortie/entrée de zone
- Corridoring
- Boutons alarmes
- Détection automatique des collisions
- Notifications en temps réel

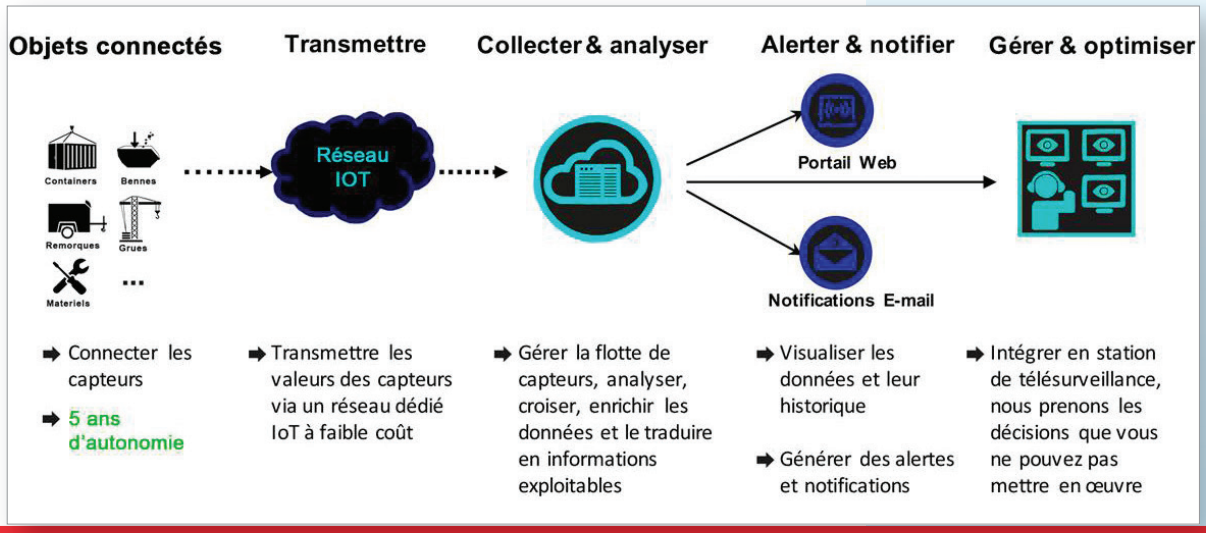


107 Avenue Henri Fréville,
35000 Rennes Cedex, France

*Powered by* IOT BOX PRO

BODELOC
Localisez économisez

+33 (0)6 43 92 77 88
info@bodeloc.com

www.bodeloc.com

# Suivi de la chaine du froid

- Respect de la législation
- Satisfaction client
- Garantir à vos client un suivi température
- Fiable et rigoureux à chaque transport
- Notification des anomalies en temps réel
- Protéger les marchandises
- Sondes certifiées sans fil
- Historique des températures
- Gestion des ouvertures de portes

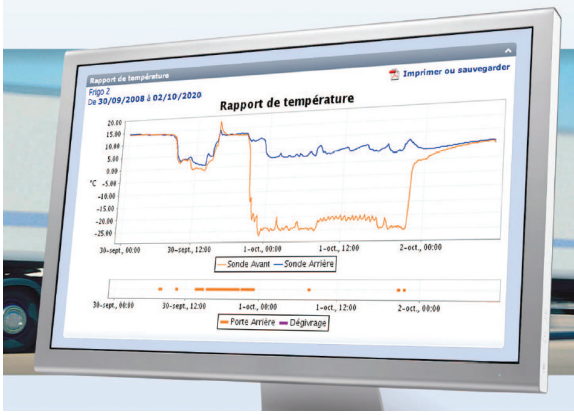


## MONITORING

Suivi des températures en temps réel, mise à jour automatique

## ALERTES

Avertissement quand une température passe un seuil fixe ou bien s'écarte de la température fixée sur le groupe froid, de façon dynamique

## REPORTING

Accès a l'intégralité des données de température et de position via des rapports tabulaires et graphiques configurables, auxquels vous pouvez souscrire par email

107 Avenue Henri Fréville,
35000 Rennes Cedex, France

*Powered by* IOT BOX PRO

BODELOC
Localisez économisez

+33 (0)6 43 92 77 88
info@bodeloc.com

www.bodeloc.com

# Eco-conduite : réduire la sinistralité et ses coûts

- Evaluation des comportements de conduite
- Analyse de performance en ligne
- Baisse des émissions CO2
- Optimisation de la maintenance
- Alertes en cas de conduite inadaptée
- Détection des attentes longues moteur tournant
- Gestion de la vie privée
- Score de conduite / encourager a mieux conduire
- Former et récompenser la performance

Statistiques

| | |
|---|---|
| Pénalités | 44 |
| Rang | 5.1 |
| Compter les infractions | 0 |

Eco driving

| Infraction | Début | Emplacement initial | Fin | Lieu d'arrivée | Valeur | Vitesse maxi | Pénalités | Rang | Durée | Kilométrage | Compte | Conducteur |
|---|---|---|---|---|---|---|---|---|---|---|---|---|
| Excès vitesse: moyen | 22.03.2021 07:28:35 | D 173, La Longues Raies | 22.03.2021 07:30:50 | D 173, Le Tertre Monceau | 24 Km/h | 134 Km/h | 2000 | ---- | 0:02:15 | 4.55 Km | 1 | P.J 61 |
| Virage: extrême | 22.03.2021 07:31:28 | Corps-Nuds 35150, Les Grands Sillons | 22.03.2021 07:31:28 | Corps-Nuds 35150, Les Grands Sillons | 0.41 g | 27 Km/h | 1000 | ---- | 0:00:00 | 0.01 Km | 1 | P.J 61 |
| Excès vitesse: faible | 22.03.2021 08:32:04 | N 137, Pelta | 22.03.2021 08:33:04 | N 137, La Viollais | 17 Km/h | 127 Km/h | 100 | ---- | 0:01:00 | 1.86 Km | 1 | P.J 61 |
| Excès vitesse: moyen | 22.03.2021 18:08:35 | N 137, La Hersonnais | 22.03.2021 18:09:34 | N 137, Poligné | 30 Km/h | 140 Km/h | 2000 | ---- | 0:00:59 | 2.23 Km | 1 | P.J 61 |

| Infraction | Début | Emplacement initial | Fin | Lieu d'arrivée | Valeur | Vitesse maxi | Pénalités | Rang | Durée | Kilométrage | Compte | Conducteur |
|---|---|---|---|---|---|---|---|---|---|---|---|---|
| Excès vitesse: moyen | 22.03.2021 07:28:35 | D 173, La Longues Raies | 22.03.2021 07:30:50 | D 173, Le Tertre Monceau | 24 Km/h | 134 Km/h | 2000 | 0 | 0:02:15 | 4,55 Km | 1 | P.J 61 |
| Virage: extrême | 22.03.2021 07:31:28 | Corps-Nuds 35150, Les G | 22.03.2021 07:31:28 | Corps-Nuds 35150, Les Gra | 0.41 g | 27 Km/h | 1000 | 0 | 0:00:00 | 0,01 Km | 1 | P.J 61 |
| Excès vitesse: faible | 22.03.2021 08:32:04 | N 137, Pelta | 22.03.2021 08:33:04 | N 137, La Viollais | 17 Km/h | 127 Km/h | 100 | 0 | 0:01:00 | 1,86 Km | 1 | P.J 61 |
| Excès vitesse: moyen | 22.03.2021 18:08:35 | N 137, La Hersonnais | 22.03.2021 18:09:34 | N 137, Poligné | 30 Km/h | 140 Km/h | 2000 | 0 | 0:00:59 | 2,23 Km | 1 | P.J 61 |
| Excès vitesse: faible | 22.03.2021 18:11:34 | N 137, Pelta | 22.03.2021 18:12:12 | Crevin 35320, N 137 | 10 Km/h | 120 Km/h | 100 | 0 | 0:00:38 | 1,25 Km | 1 | P.J 61 |
| Virage: moyen | 22.03.2021 18:29:34 | Rennes 35000, Rue Berna | 22.03.2021 18:29:34 | Rennes 35000, Rue Bernard | 0.32 g | 21 Km/h | 500 | 0 | 0:00:00 | 0,01 Km | 1 | P.J 61 |
| Virage: moyen | 23.03.2021 07:13:51 | Rennes 35200, Boulevard | 23.03.2021 07:13:51 | Rennes 35200, Boulevard de | 0.32 g | 13 Km/h | 500 | 0 | 0:00:00 | 0,0 Km | 1 | P.J 61 |
| Excès vitesse: extrême | 23.03.2021 07:17:08 | D 173, Les Hauts des Beu | 23.03.2021 07:18:08 | Vern-sur-Seiche 35770, D 1 | 46 Km/h | 116 Km/h | 10000 | 0 | 0:01:00 | 1,92 Km | 1 | P.J 61 |
| Excès vitesse: faible | 23.03.2021 07:19:37 | D 173, La Longues Raies | 23.03.2021 07:21:50 | D 173, Le Tertre Monceau | 14 Km/h | 124 Km/h | 100 | 0 | 0:02:13 | 4,29 Km | 1 | P.J 61 |
| Excès vitesse: moyen | 23.03.2021 08:06:11 | Crevin 35320, Impasse de | 23.03.2021 08:06:40 | Crevin 35320, Route de Bou | 24 Km/h | 74 Km/h | 2000 | 0 | 0:00:29 | 0,49 Km | 1 | P.J 61 |
| Virage: moyen | 23.03.2021 08:08:27 | Crevin 35320, D 48 | 23.03.2021 08:08:29 | Crevin 35320, N 137 | 0.34 g | 57 Km/h | 500 | 0 | 0:00:02 | 0,03 Km | 1 | P.J 61 |
| Excès vitesse: faible | 23.03.2021 08:09:22 | N 137, Pelta | 23.03.2021 08:10:22 | N 137, La Griffais | 17 Km/h | 127 Km/h | 100 | 0 | 0:01:00 | 1,89 Km | 1 | P.J 61 |
| Freinage: moyen | 23.03.2021 19:07:01 | D 777, La Lossais | 23.03.2021 19:07:05 | D 777, Le Cormier | 0.31 g | 16 Km/h | 1000 | 0 | 0:00:04 | 0,06 Km | 1 | P.J 61 |
| Excès vitesse: extrême | 24.03.2021 06:28:54 | D 173, Les Hauts des Beu | 24.03.2021 06:29:54 | Vern-sur-Seiche 35770, D 1 | 44 Km/h | 114 Km/h | 10000 | 0 | 0:01:00 | 1,94 Km | 1 | P.J 61 |
| Excès vitesse: faible | 24.03.2021 06:31:36 | D 173, La Miennais | 24.03.2021 06:33:35 | D 173, Le Tertre Monceau | 14 Km/h | 124 Km/h | 100 | 0 | 0:01:59 | 3,95 Km | 1 | P.J 61 |
| Excès vitesse: faible | 24.03.2021 07:29:44 | D 101, La Boissière | 24.03.2021 07:30:10 | D 101, La Boissière | 13 Km/h | 63 Km/h | 100 | 0 | 0:00:26 | 0,47 Km | 1 | P.J 61 |

107 Avenue Henri Fréville,
35000 Rennes Cedex, France

Powered by IOT BOX PRO

BODELOC
Localisez économisez

+33 (0)6 43 92 77 88
info@bodeloc.com

www.bodeloc.com

# Rapports d'activité et outils de gestion

- Heures travaillées
- Distance pour indemnités de repas
- Gestion des grands déplacements
- Respect des obligations légales
- Heures facturées
- Gestion des chantiers (jour, semaine, mois)
- Automatisation des calculs
- Établissement des salaires
- Gestion des visites

| | A | B | C | D | E | F | G | H | I | J | K | L | M | N | O |
|---|---|---|---|---|---|---|---|---|---|---|---|---|---|---|---|
| 1 | NOM DU SALARIE | G.A 27 | | | | | MOIS DE | Jun | 2020 | | | | | | |
| 2 | | | | | | | | | | | | | | | |
| 3 | | HEURES TRAVAILLEES | | | | TRAJET MATIN | | | | TRAJET SOIR | | | | | |
| 4 | jour | Nbre H badgé | Nbre H non badgé | TOTAL HEURES TRAVAILLEES | TOTAL HEURES TRAVAILLEES (en centième) | KM ENTRE DOMICILE ET SIEGE | KM ENTRE DOMICILE ET 1ER CHANTIER | KM INDEMNISES MATIN | NBR KM AU DESSUS DE 40 | KM ENTRE DOMICILE ET SIEGE | KM ENTRE DERNIER CHANTIER ET DOMICILE | KM INDEMNISES SOIR | NBR KM AU DESSUS DE 40 | Jours travaillés | Panier repas |
| 8 | 4 | 0 | 8 | 08:00 | 8 | 8,22 | 17,29 | 9,07 | 0 | 8,22 | 16,61 | 8,39 | 0 | 1 | 1 |
| 9 | 5 | 6 | 0 | 06:04 | 6,07 | 8,22 | 8,22 | 0 | 0 | 8,22 | 12,39 | 4,17 | 0 | 1 | 0 |
| 10 | 6 | | | | | | | | | | | | | | |
| 11 | Total S1 | | | | 14,07 | | | | | | | | | | |
| 12 | 8 | 8 | 0 | 08:42 | 8,7 | 8,22 | 8,22 | 0 | 0 | 8,22 | 16,4 | 8,18 | 0 | 1 | 1 |
| 13 | 9 | 8 | 0 | 09:00 | 9,02 | 8,22 | 17,29 | 9,07 | 0 | 8,22 | 8,22 | 0 | 0 | 1 | 1 |
| 14 | 10 | 8 | 0 | 08:23 | 8,39 | 8,22 | 17,29 | 9,07 | 0 | 8,22 | 16,61 | 8,39 | 0 | 1 | 1 |
| 15 | 11 | 8 | 0 | 08:48 | 8,81 | 8,22 | 8,22 | 0 | 0 | 8,22 | 16,61 | 8,39 | 0 | 1 | 1 |
| 16 | 12 | 6 | 0 | 06:22 | 6,37 | 8,22 | 8,22 | 0 | 0 | 8,22 | 16,61 | 8,39 | 0 | 1 | 0 |
| 17 | 13 | | | | | | | | | | | | | | |
| 18 | Total S2 | | | | 41,29 | | | | | | | | | | |
| 19 | 15 | 8 | 0 | 09:30 | 9,51 | 8,22 | 8,22 | 0 | 0 | 8,22 | 20,47 | 12,25 | 0 | 1 | 1 |
| 20 | 16 | 8 | 0 | 08:17 | 8,3 | 8,22 | 9,95 | 1,73 | 0 | 8,22 | 16,61 | 8,39 | 0 | 1 | 1 |
| 21 | 17 | 8 | 0 | 09:11 | 9,2 | 8,22 | 17,29 | 9,07 | 0 | 8,22 | 8,22 | 0 | 0 | 1 | 1 |

## Gestion des risques

**L'utilisation de véhicules de société engage votre responsabilité fiscale et pénale. L'accès aux informations issu de vos véhicules vous assure :**

- Le respect des conditions d'utilisation d'un véhicule de société (créneaux horaires, week-end, trajets hors zones, code de la route).
- La justification d'indemnités repas ou de trajet
- Gestion des infractions (identification chauffeur)
- Le suivi d'entretien du véhicule (alerte d'entretien)

107 Avenue Henri Fréville,
35000 Rennes Cedex, France

*Powered by* IOT BOX PRO

BODELOC
Localisez économisez

+33 (0)6 43 92 77 88
info@bodeloc.com

www.bodeloc.com

# Qu'est-ce que Fleetrun ?

**Nous intégrons sur notre plateforme la planification de la maintenance, le contrôle et l'enregistrement des dépenses à travers Fleetrun :**

- Réduire les coûts d'exploitation de la flotte
- Obtenir une visibilité des véhicules les plus coûteux
- Eviter les pannes
- Réduire le temps passé pendant les opérations de maintenance
- Contrôler toutes sortes de services (contrôle technique, pollution, maintenance...)
- Contrôler les dépenses pour les pièces de rechange

Fleetrun affichera les services dont la flotte a besoin, leurs intervalles et leurs coûts.

Vous pourrez réduire les risques, évaluer les dépenses, gérer plusieurs groupes de flotte et réagir en amont.

Tableaux de bords

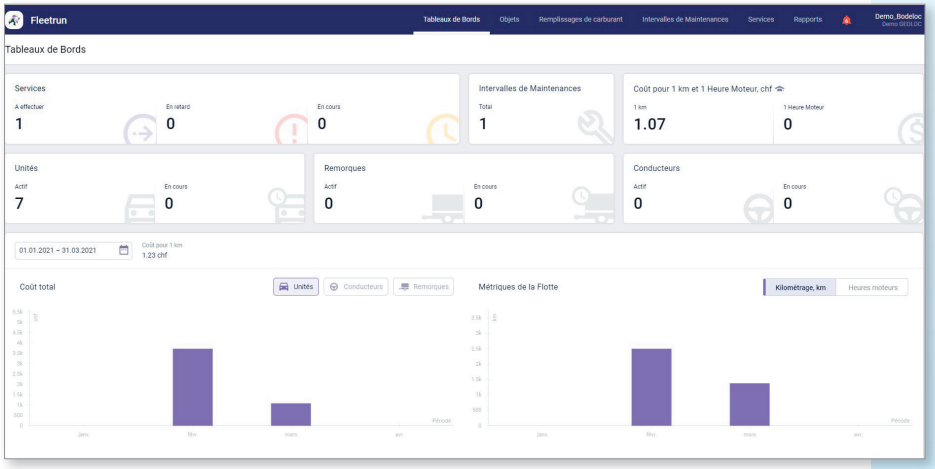


107 Avenue Henri Fréville,
35000 Rennes Cedex, France

*Powered by* IOT BOX PRO

BODELOC
Localisez économisez

+33 (0) 6 43 92 77 88
info@bodeloc.com

www.bodeloc.com

## Informations véhicules

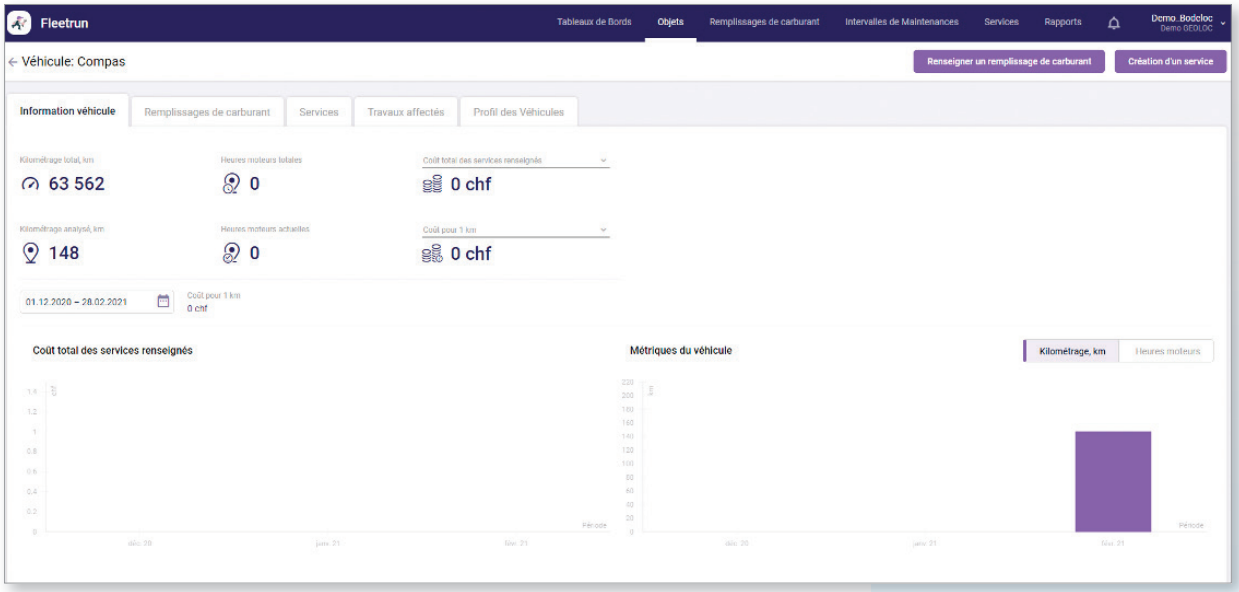


## Rapport des révisions

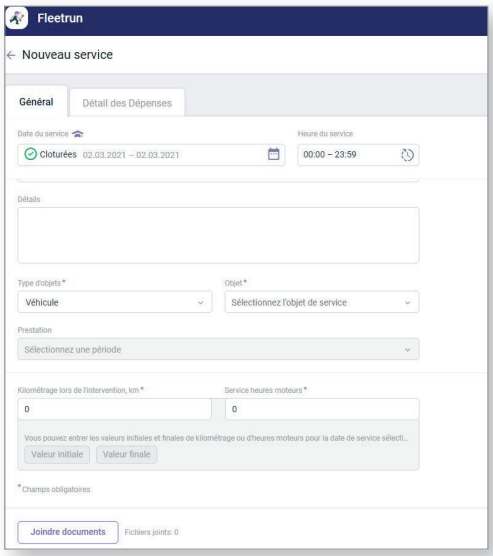


## Remplissages de carburant / import des docs. auto

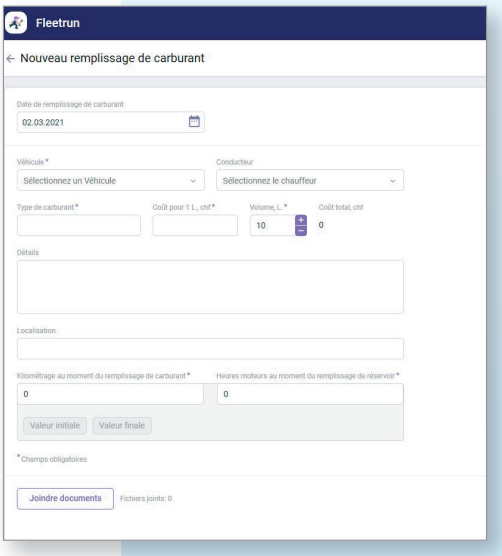


107 Avenue Henri Fréville,
35000 Rennes Cedex, France

Powered by IOT BOX PRO